

2º PAVIMENTO - ALARME PNE
1 : 75

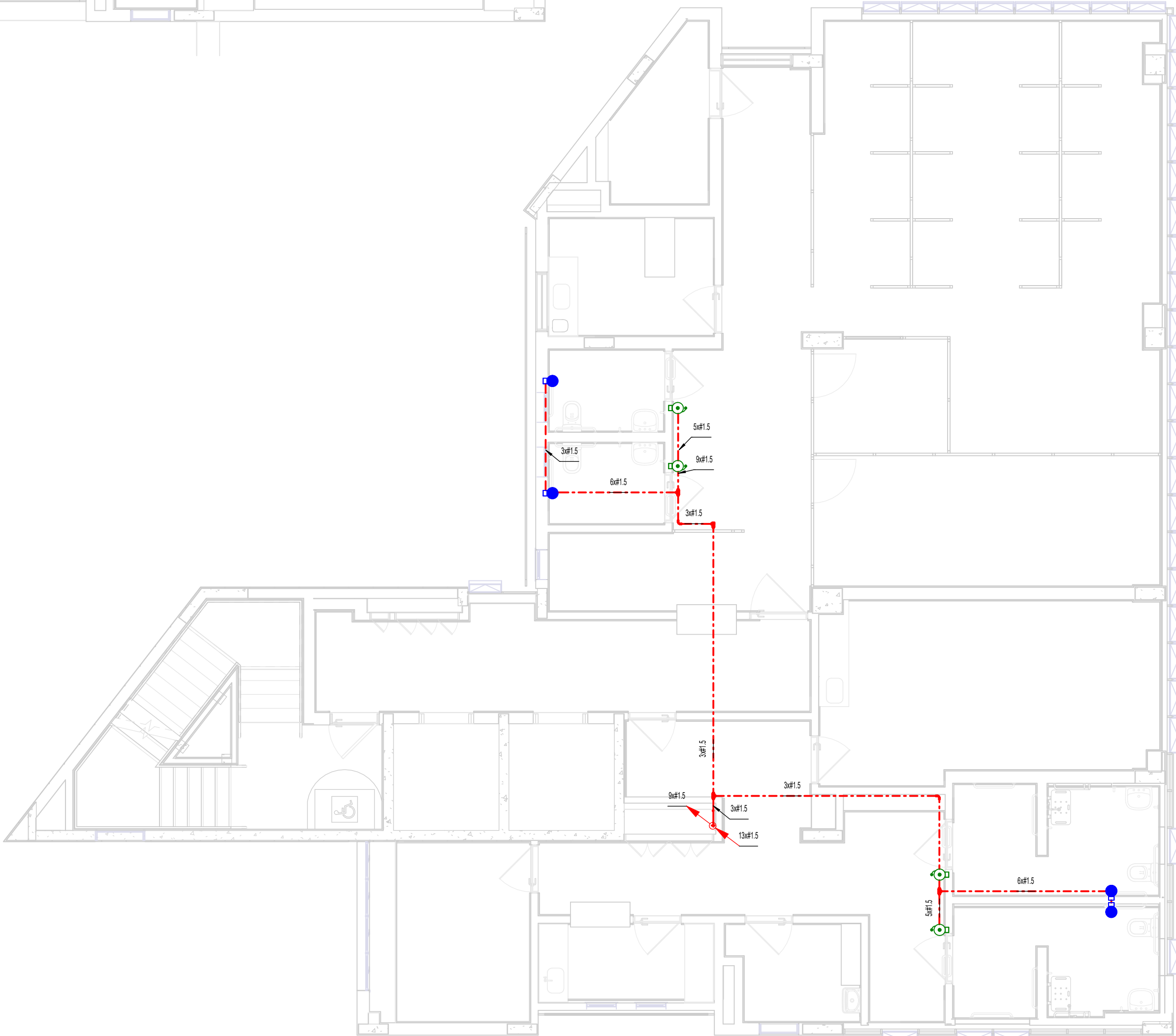

3º PAVIMENTO - ALARME PNE
1 : 75

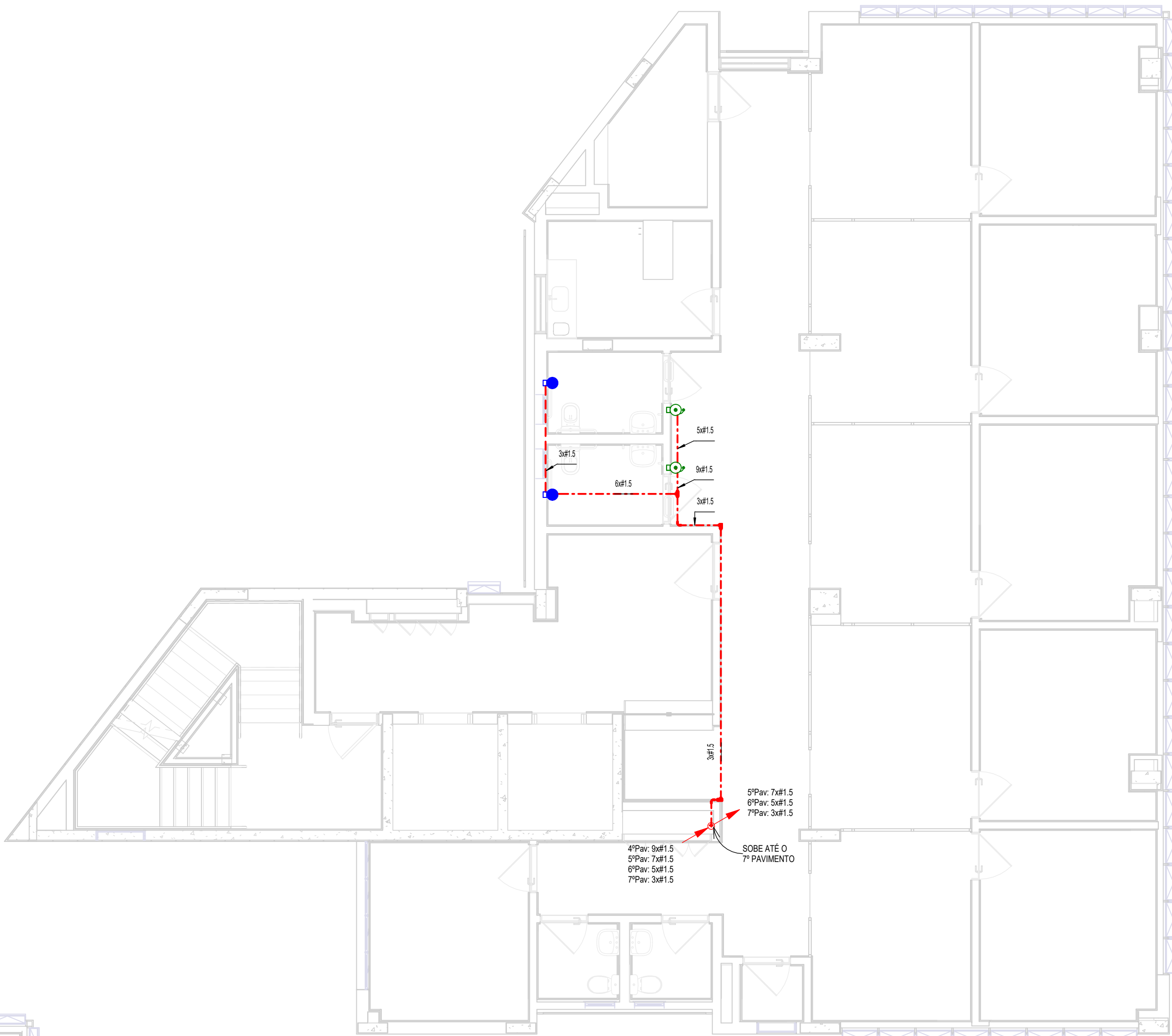

4º AO 7º PAVIMENTO - ALARME PNE
1 : 75

NOTAS
- LEGENDAS E NOTAS GERAIS VER FOLHA 18/23

EXE-RD0

23/09/2025

PROJETO EXECUTIVO - LICITAÇÃO DA OBRA

DESCRIÇÃO

Rev-ips

DATA

MPMG

Ministério Público do Estado de Minas Gerais

fabrica

civil

engenharia da construção

www.fabricacivil.com.br

OBJETO:

SEDE DAS PROMOTORIAS DE JUSTIÇA DE IPATINGA-MG

AV. DESPACHANTE RUI DUALMA BARBOSA, Nº 31 - CENTRO - IPATINGA-MG

CONTRATANTE:

MINISTÉRIO PÚBLICO DE MINAS GERAIS

CONTEÚDO:

2º AO 7º PAVIMENTO - ALARME PNE

AUTOR DO PROJETO:

ROBERTO TEIXEIRA MOURA

ENGENHEIRO ELETRICISTA

RESPONSÁVEL TÉCNICO:

ROBERTO TEIXEIRA MOURA

ENGENHEIRO ELETRICISTA

COORDENADOR DO PROJETO:

ANDRÉ V. LAPREGA

ARQUITETO E URBANISTA

ESCALA:

Como indicado

CREA SP 090184256-6

CREA SP 090184256-6

CAU - AB3754-7

DESIGNO:

ROBERTO T.

ASSINATURA:

ASSINATURA:

ASSINATURA:

CODIGO DO PROJETO:

1056/2023

DISCIPLINA:

ELE

ETAPA DO PROJETO:

EXECUTIVO

FOLHA:

ELE

19/23